

# Anleitung zur Installation des CareLink USB Treibers

## Windows Vista/Windows 7

*Die Inhalte dieser Anleitung erheben keinen Anspruch auf Vollständigkeit oder Richtigkeit, und sind lediglich als Empfehlungen zu sehen. Medtronic übernimmt daher in diesem Zusammenhang keine Haftung.*

## Wichtiger Hinweis

- Schließen Sie den CareLink USB Stick erst am Computer an, wenn das Programm Sie dazu auffordert.



# 1. Schritt: Prüfen Sie, ob ein Teil des CareLink USB Treibers bereits installiert ist

## Überblick

1. Internet Browser schließen
2. Klicken Sie auf Start > Computer > Lokaler Datenträger(C:)
3. Dann auf: Organisieren > Ordner - und Suchoptionen > Ansicht
4. Runter scrollen > Alle Daten und Ordner anzeigen
5. Klicken Sie auf: ProgramData
6. Klicken Sie mit der rechten Maustaste auf den Medtronic Ordner (wenn vorhanden) und löschen Sie ihn

1. Schritt: Prüfen Sie, ob ein Teil des CareLink USB Treibers bereits installiert ist

**Klick auf Start > Computer**

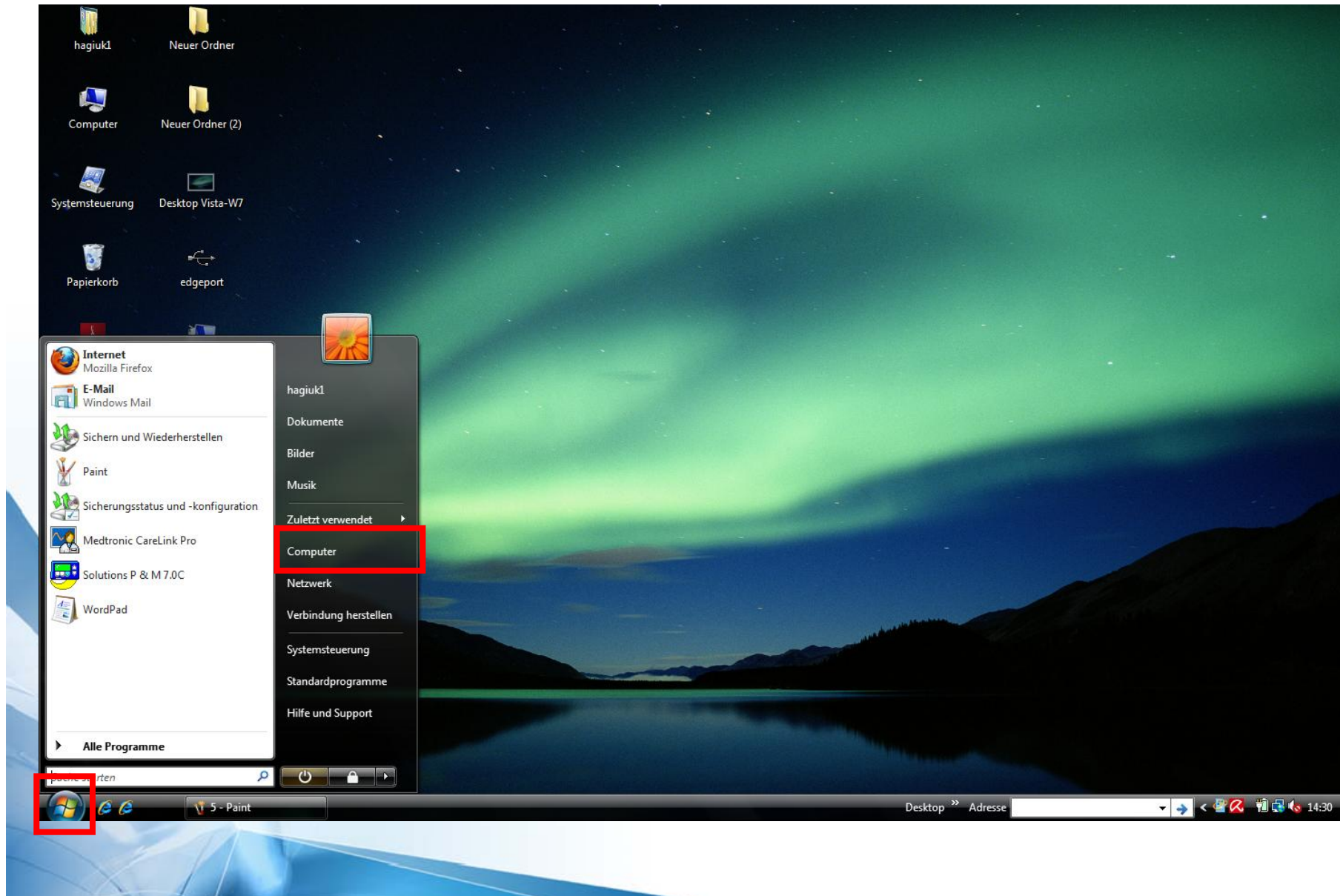

1. Schritt: Prüfen Sie, ob ein Teil des CareLink USB Treibers bereits installiert ist

**Klick auf Lokaler Datenträger (C:)**

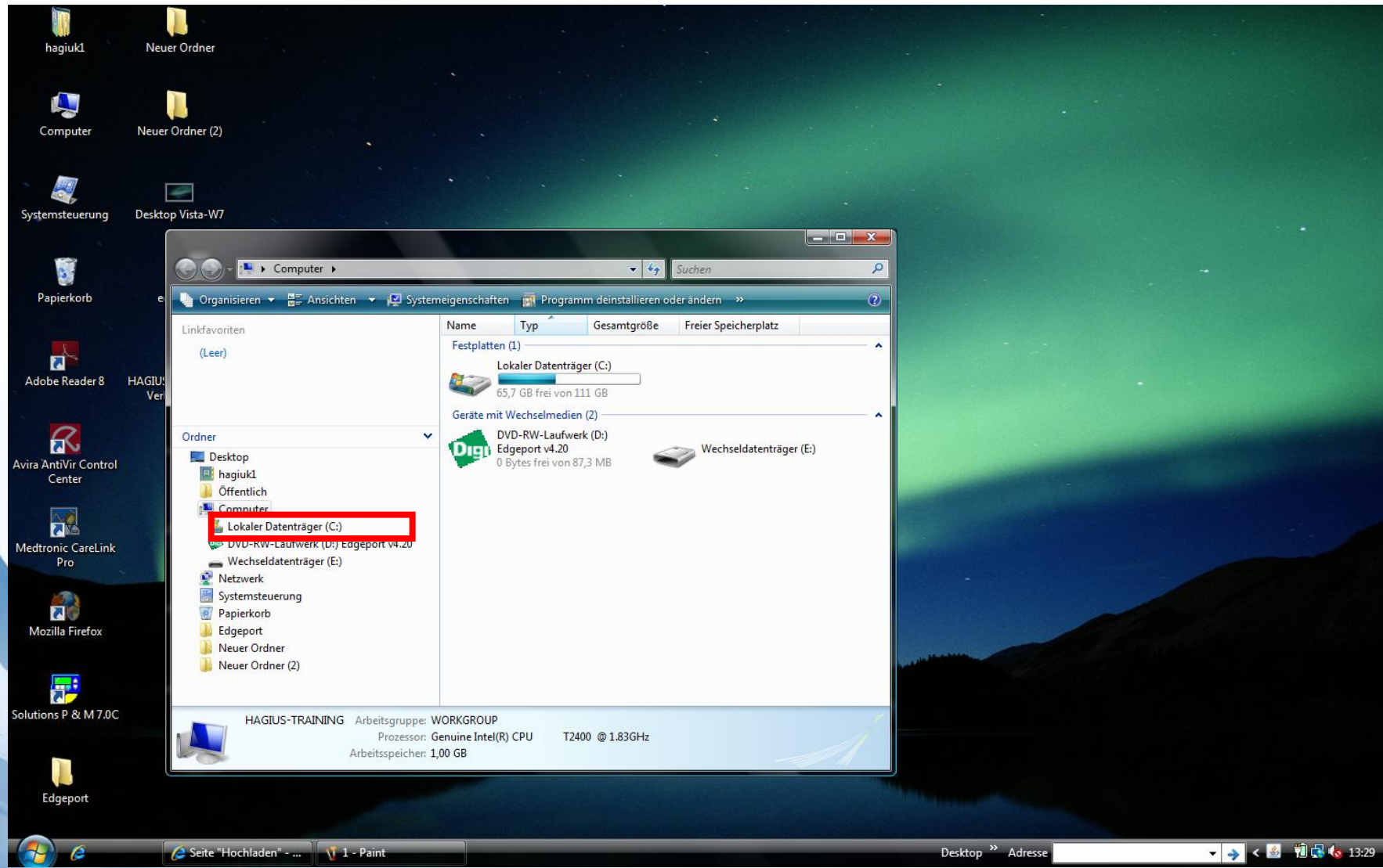

1. Schritt: Prüfen Sie, ob ein Teil des CareLink USB Treibers bereits installiert ist

Organisieren > Ordner - und Suchoptionen

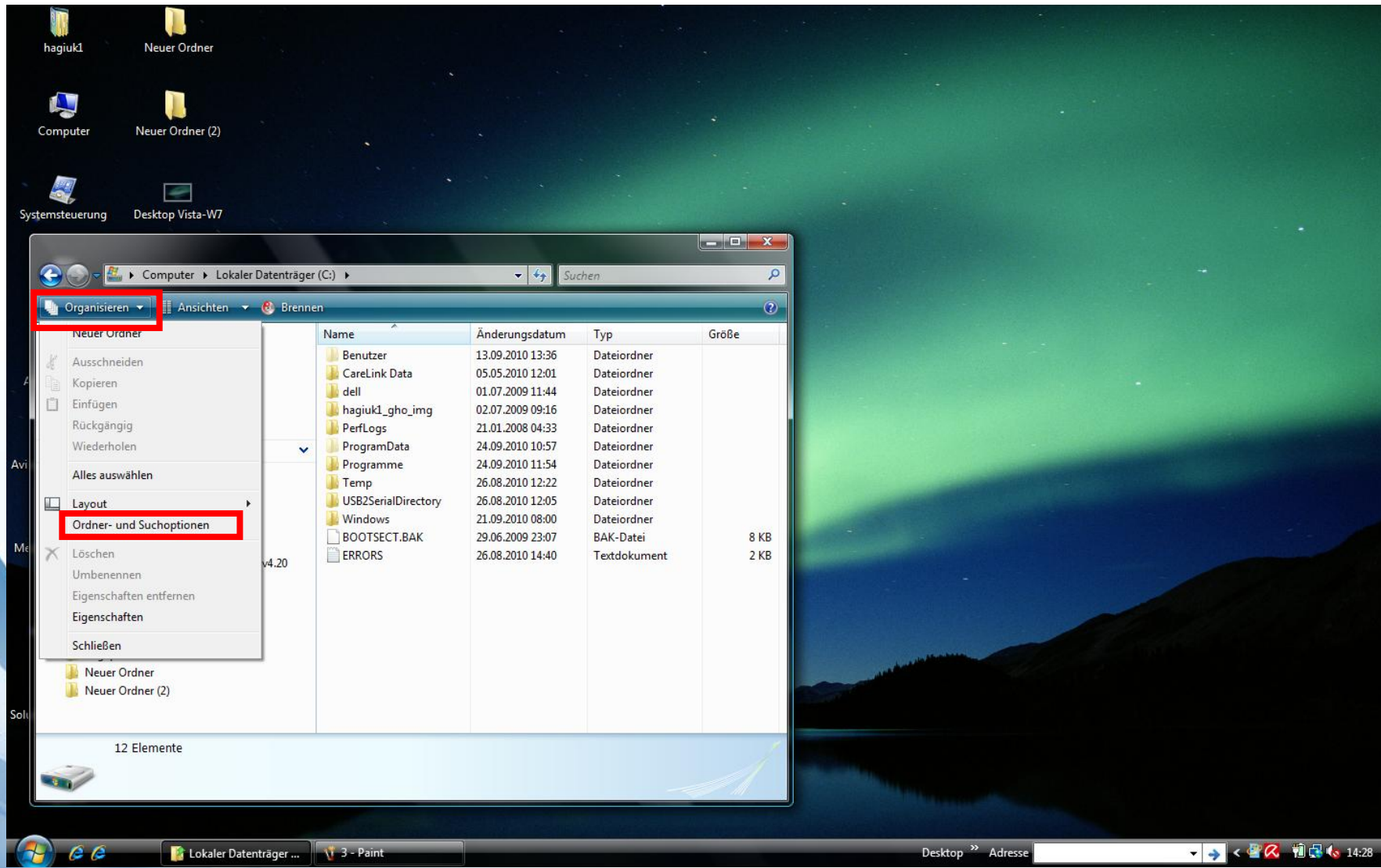

1. Schritt: Prüfen Sie, ob ein Teil des CareLink USB Treibers bereits installiert ist

Ansicht > Alle Dateien und Ordner anzeigen > Übernehmen > OK

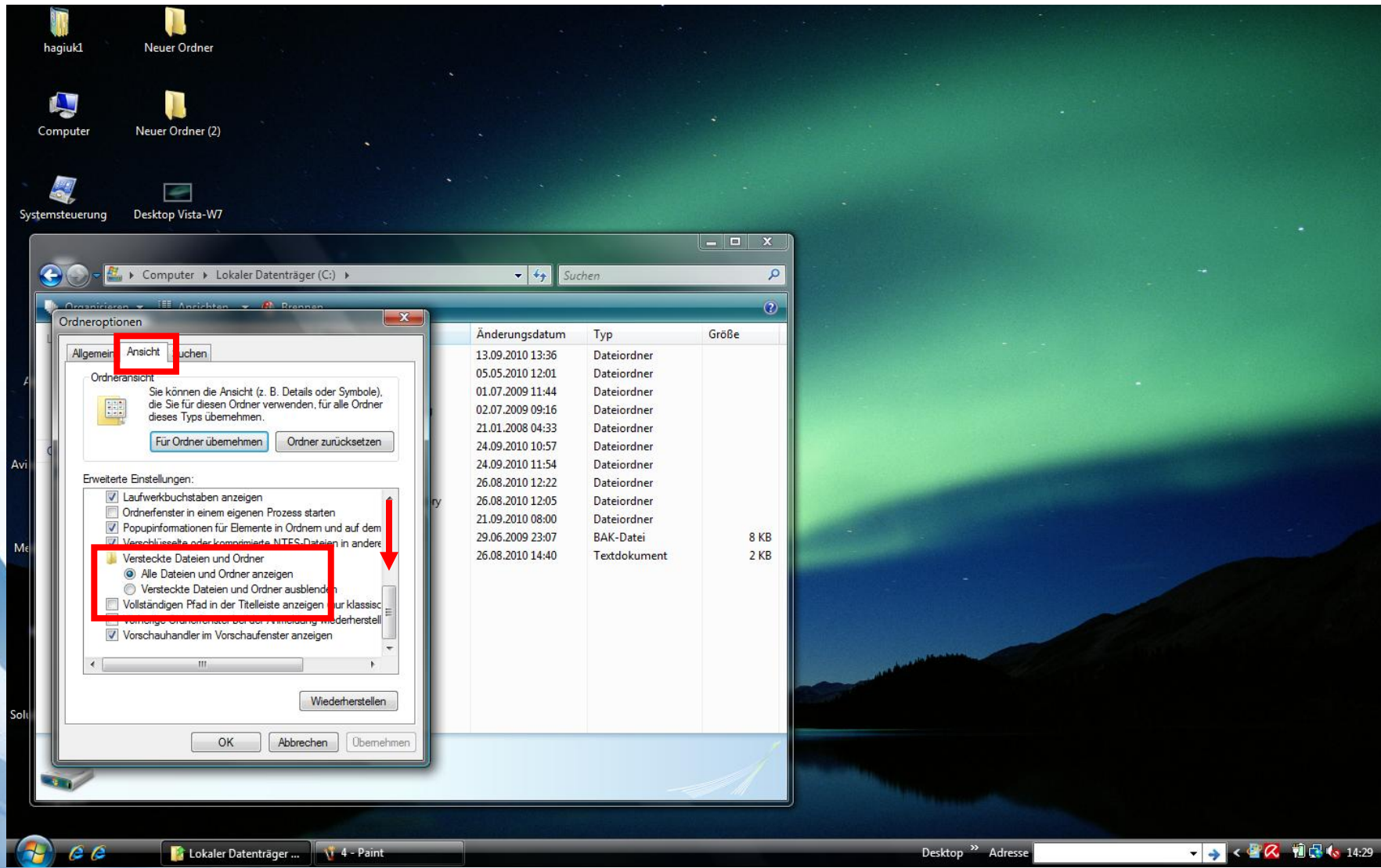

1. Schritt: Prüfen Sie, ob ein Teil des CareLink USB Treibers bereits installiert ist

## Doppelklick auf ProgramData

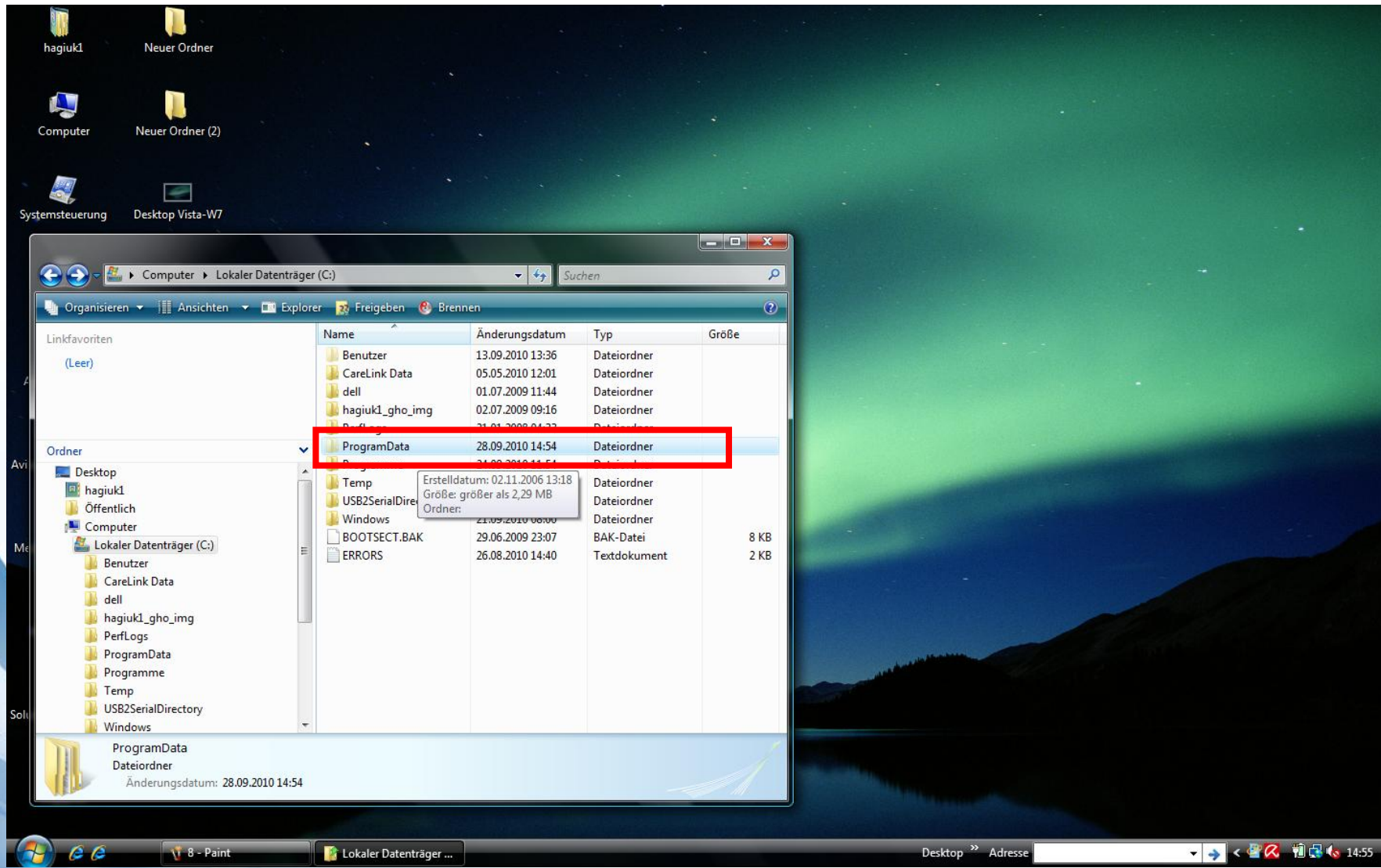

1. Schritt: Prüfen Sie, ob ein Teil des CareLink USB Treibers bereits installiert ist

**Rechtsklick** auf Medtronic (falls vorhanden) > Löschen

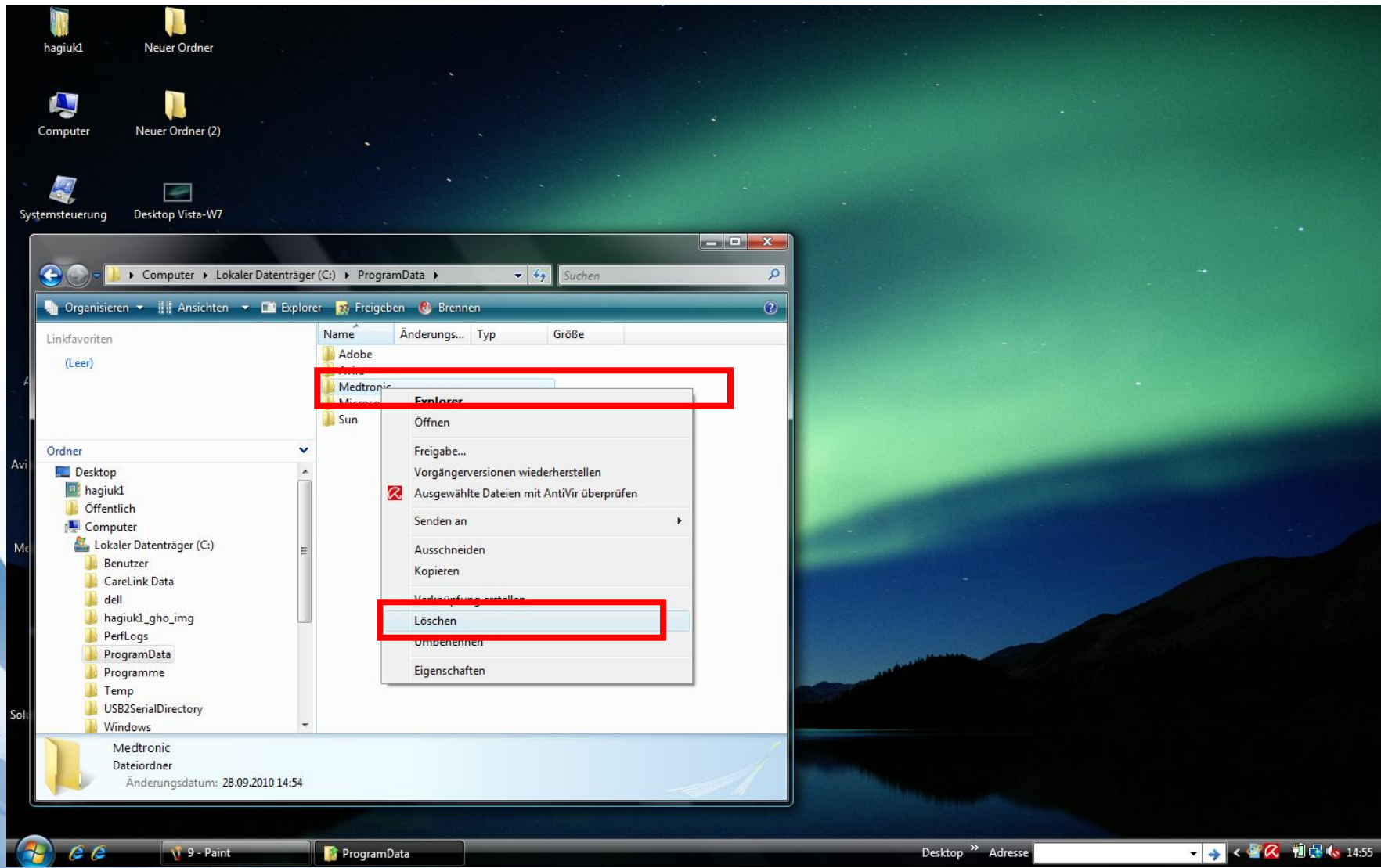

1. Schritt: Prüfen Sie, ob ein Teil des CareLink USB Treibers bereits installiert ist

## Bestätigen

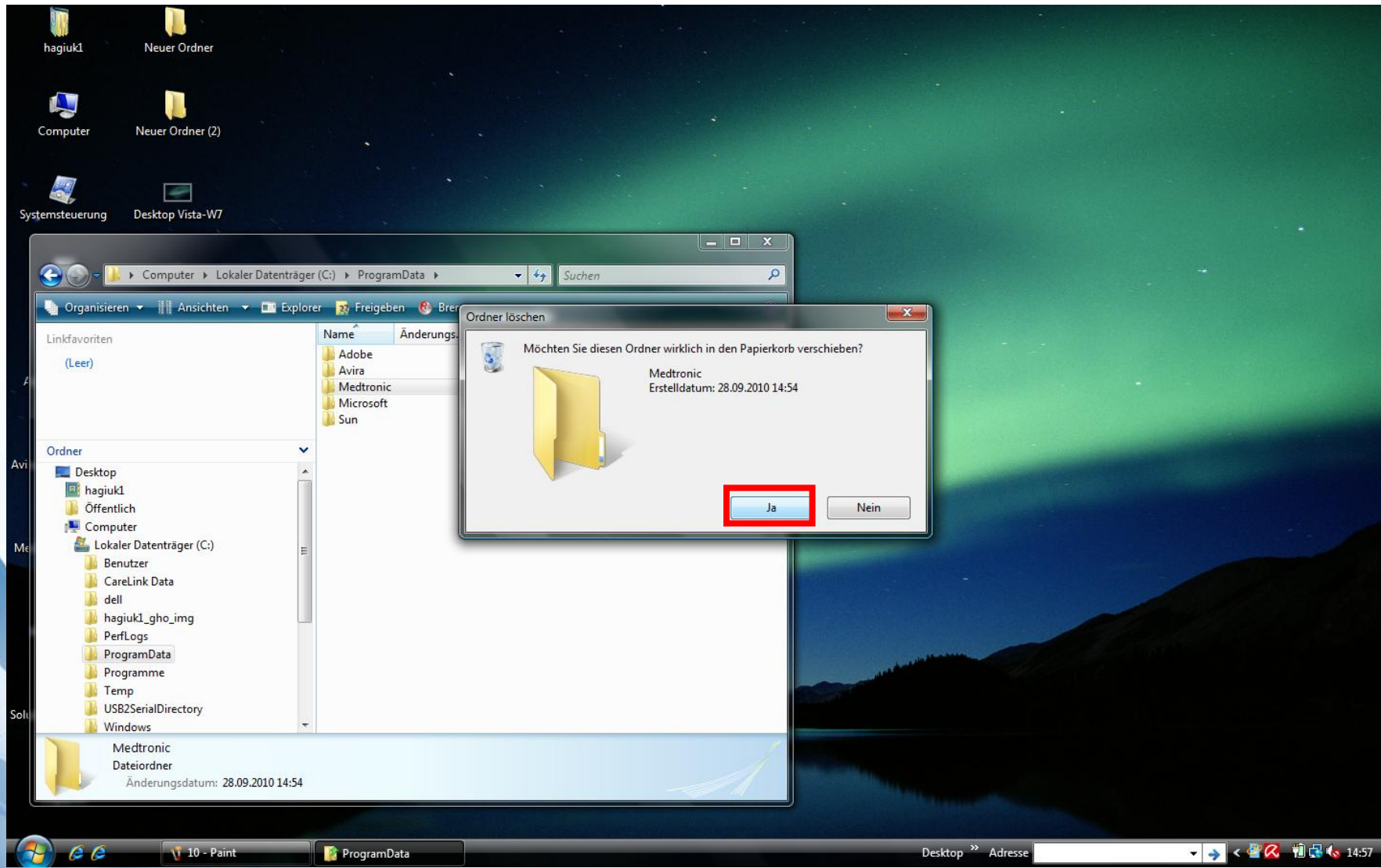

## 2. Schritt: CareLink USB Treiber installieren

### Überblick

1. Browser als Administrator ausführen:  
Klicken Sie auf Start > Alle Programme > Rechts Klick auf Browser > Als Administrator ausführen
2. Öffnen Sie die CareLink Webseite
3. Loggen Sie sich ein und laden Sie Ihre Daten hoch  
> Fertig!



## 2. Schritt: CareLink USB Treiber installieren

**Klick** auf Start > Alle Programme

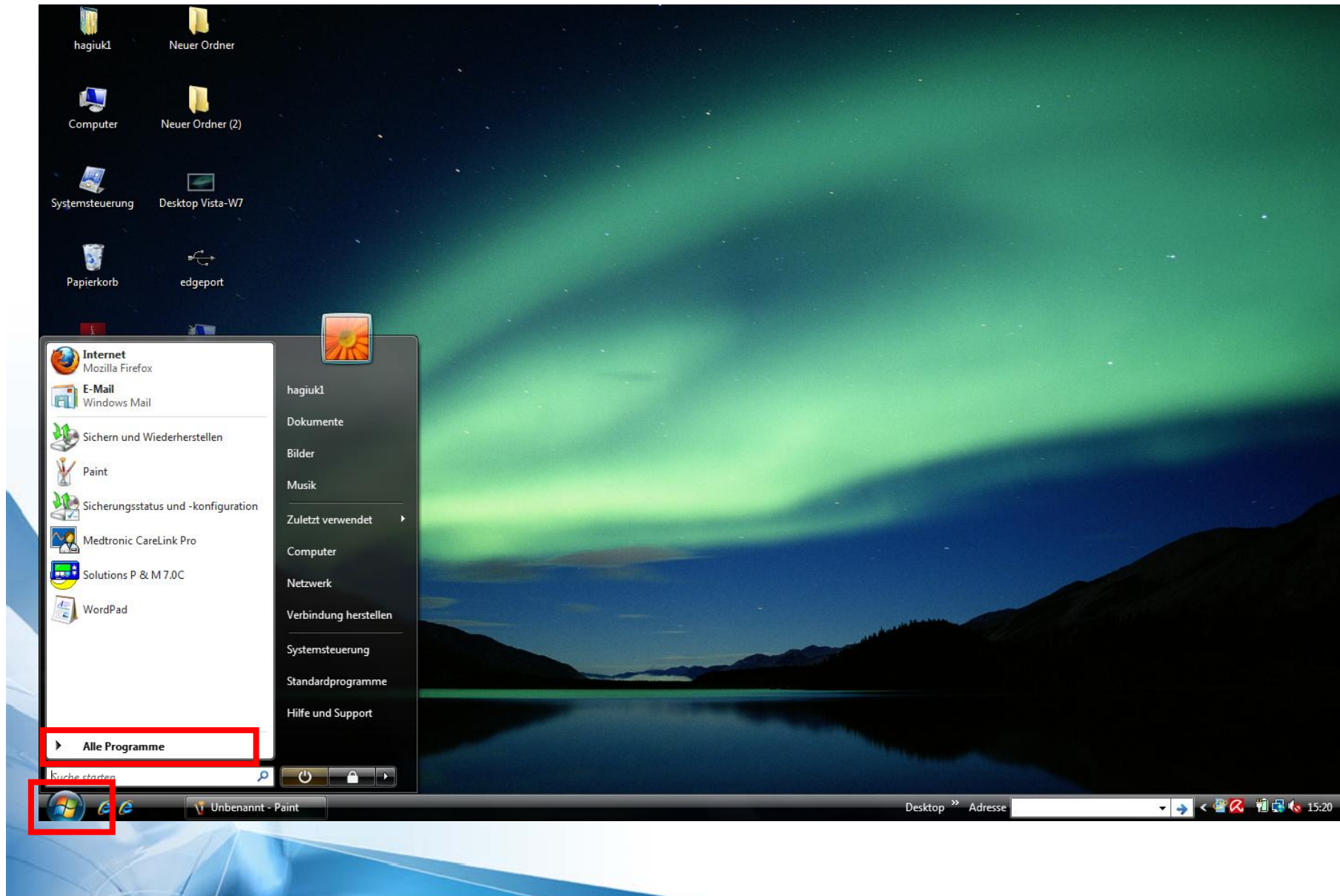

## 2. Schritt: CareLink USB Treiber installieren

**Rechtsklick** auf Firefox oder Internet Explorer > Als Administrator ausführen

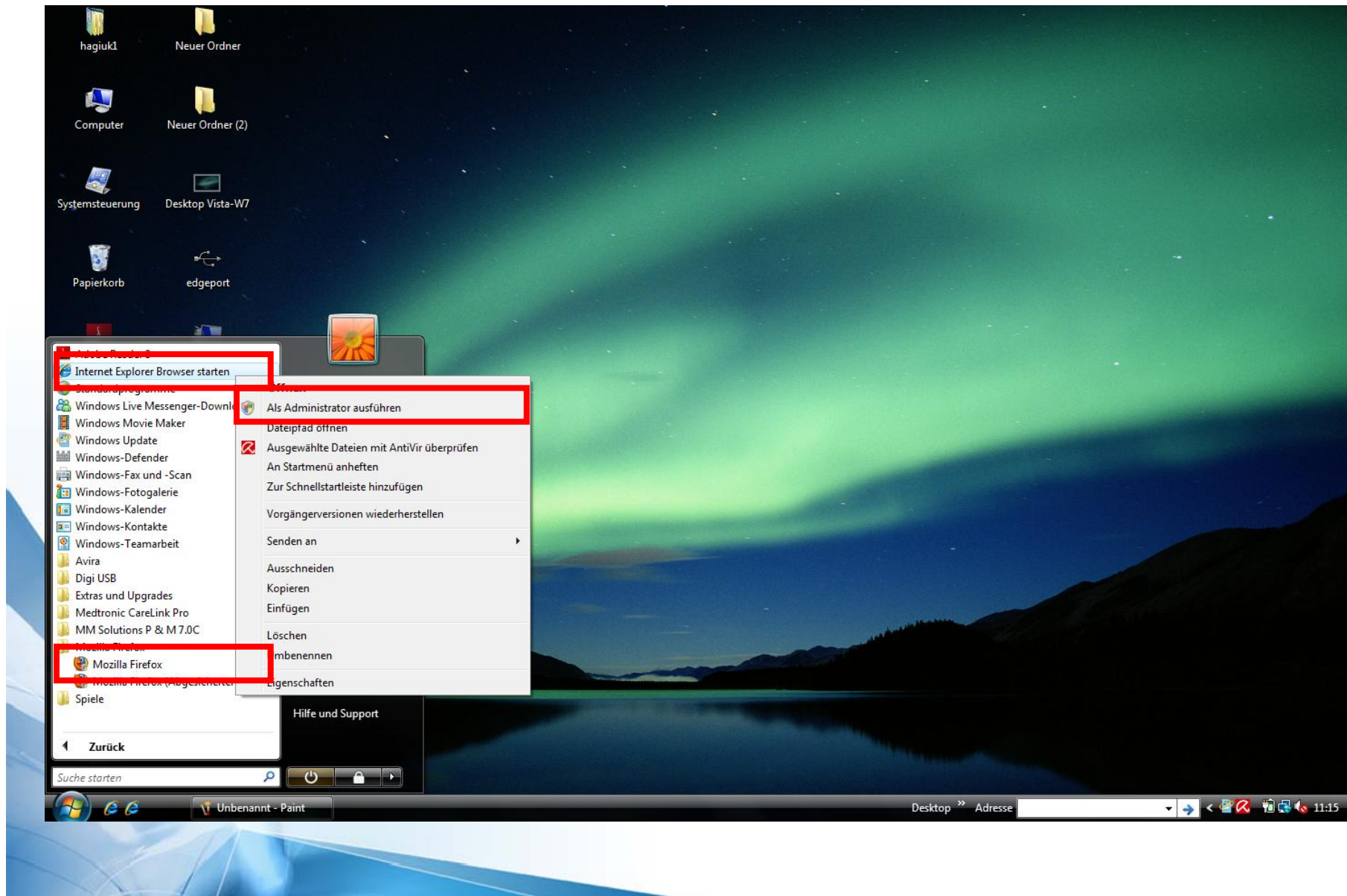

## 2. Schritt: CareLink USB Treiber installieren

[www.carelink.minimed.com](http://www.carelink.minimed.com) in die Adresszeile eingeben

Medtronic CareLink Therapiemanagement-Software für Diabetes - Windows Internet Explorer

https://carelink.minimed.com/patient/entry.jsp?bhcp=1

Medtronic CareLink Therapiemanagement-Softw...

**Medtronic**

CareLink PERSONAL  
THERAPIE-MANAGEMENT-SOFTWARE FÜR DIABETES

Willkommen bei der Medtronic CareLink Therapiemanagement-Software für Diabetes. Dieses webbasierte System ist dazu ausgelegt, Informationen aus allen Ihren Tools zum Diabetes-Management – Ihrer Insulinpumpe, Ihrem System für die kontinuierliche Glukosemessung, Ihrem/Ihren Blutzuckermessgerät(en) und Ihrem Tagebuch – in leicht zu lesenden Diagrammen, Kurven und Tabellen darzustellen. Diesen Berichten können Sie und Ihr Diabeteszentrum Trends und andere Informationen entnehmen, anhand derer Sie eine bessere Diabeteskontrolle und damit eine Verbesserung der Behandlung erzielen können.

Land/Sprache ändern

Sie haben es in der Hand. Beginnen Sie heute.

Jetzt anmelden

Bereits registriert? Dann melden Sie sich hier an:

Benutzername

Passwort

Einloggen [Passwort vergessen?](#)

Andere Ressourcen:

- [MiniMed.de](#)
- [Pump School Online \(nur auf Englisch\)](#)
- [Medtronic MiniMed Online-Shop](#)

Merkmale der Medtronic CareLink Software:

- Persönliche Berichte mit Informationen, die Sie benötigen**
- Leitfaden zum Lesen von benutzerdefinierten Berichten**

Manche der von dieser Software unterstützten Geräte sind möglicherweise nicht in allen Ländern erhältlich, in denen diese Software für die Nutzung zugelassen ist.

Datenschutzerklärung Nutzungsbedingungen Kontakt FAQ

Die Medtronic CareLink Personal Therapiemanagement-Software für Diabetes entspricht möglicherweise nicht vollständig den anwendbaren Gesetzen und Bestimmungen aller Länder, einschließlich der Gesetze und Bestimmungen zum Online-Datenschutz und zur Übertragung von persönlichen Daten über das Internet.

Internet | Geschützter Modus: Inaktiv

Desktop » Adresse

11:17

## 2. Schritt: CareLink USB Treiber installieren

Bei Firefox diese Meldung mit „Weiter“ bestätigen

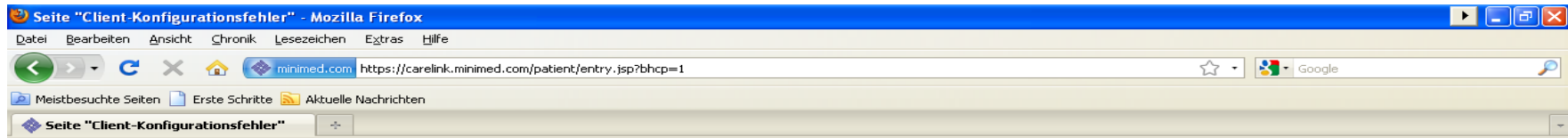

Sie haben versucht, auf das Medtronic CareLink Personal-System zuzugreifen.

Leider entspricht die Konfiguration Ihres PC oder Ihres Webbrowsers nicht unseren standardmäßigen Systemanforderungen. Nachfolgend wird die Konfiguration Ihres PC mit den Anforderungen des Medtronic CareLink Personal-Systems verglichen. Lesen Sie diesen Vergleich durch und ändern Sie die Konfiguration Ihres PC bzw. Ihrer Browsersoftware, sofern möglich.

Sie können das Medtronic CareLink Personal-System mit Ihrer aktuellen Konfiguration verwenden, indem Sie die unten stehende Schaltfläche „Weiter“ drücken. Medtronic kann den ordnungsgemäßen Betrieb dann aber nicht gewährleisten.

	Ihre Einstellungen	Erforderliche Einstellungen
Plattform:	WinXP	Windows Vista, Windows XP, Windows 2000
Browser:	■ Firefox 3.5.7	IE 5.5 oder höher
Applets:	unterstützt	unterstützt
JavaScript:	aktiviert	aktiviert
SSL:	128-Bit-Schlüssel	128-Bit-Schlüssel
Auflösung:	1280x1024	800 x 600 oder höher
Farbtiefe:	32-Bit-Farben	8-Bit-Farben oder höher

Wenn Sie Hilfe benötigen, wenden Sie sich bitte unter +49 (0)800 6464633 an unseren Kundendienst.

Vielen Dank.



## 2. Schritt: CareLink USB Treiber installieren

### Benutzername und Passwort eingeben > Einloggen

Medtronic CareLink Therapiemanagement-Software für Diabetes - Mozilla Firefox

minimed.com https://carelink.minimed.com/patient/entry.jsp?bhcp=1

Medtronic CareLink Therapiemanag...

**Medtronic** CareLink PERSONAL  
THERAPIE-MANAGEMENT-SOFTWARE FÜR DIABETES

Willkommen bei der Medtronic CareLink Therapiemanagement-Software für Diabetes. Dieses webbasierte System ist dazu ausgelegt, Informationen aus allen Ihren Tools zum Diabetes-Management – Ihrer Insulinpumpe, Ihrem System für die kontinuierliche Glukosemessung, Ihrem/Ihren Blutzuckermessgerät(en) und Ihrem Tagebuch – in leicht zu lesenden Diagrammen, Kurven und Tabellen darzustellen. Diesen Berichten können Sie und Ihr Diabeteszentrum Trends und andere Informationen entnehmen, anhand derer Sie eine bessere Diabeteskontrolle und damit eine Verbesserung der Behandlung erzielen können.

Land/Sprache ändern

Sie haben es in der Hand. Beginnen Sie heute.

Jetzt anmelden

Bereits registriert? Dann melden Sie sich hier an:

Benutzername  
Passwort

Einloggen Passwort vergessen?

Andere Ressourcen:

- [MiniMed.de](#)
- [Pump School Online \(nur auf Englisch\)](#)
- [Medtronic MiniMed Online-Shop](#)

Datenschutzerklärung Nutzungsbedingungen Kontakt FAQ

Die Medtronic CareLink Personal Therapiemanagement-Software für Diabetes entspricht möglicherweise nicht vollständig den anwendbaren Gesetzen und Bestimmungen aller Länder, einschließlich der Gesetze und Bestimmungen zum Online-Datenschutz und zur Übertragung von persönlichen Daten über das Internet.

Demzufolge dürfen sich im Moment nur Personen zur Verwendung des Systems anmelden, die in den vom System unterstützten Ländern wohnen.

Wenn Sie nicht in einem der unterstützten Länder oder Gebiete wohnen, sich aber bereits angemeldet haben, müssen Sie die Verwendung des Systems bis auf Weiteres einstellen.

Fertig

## 2. Schritt: CareLink USB Treiber installieren

Daten von meinem Gerät Hochladen und den weiteren Anweisungen folgen

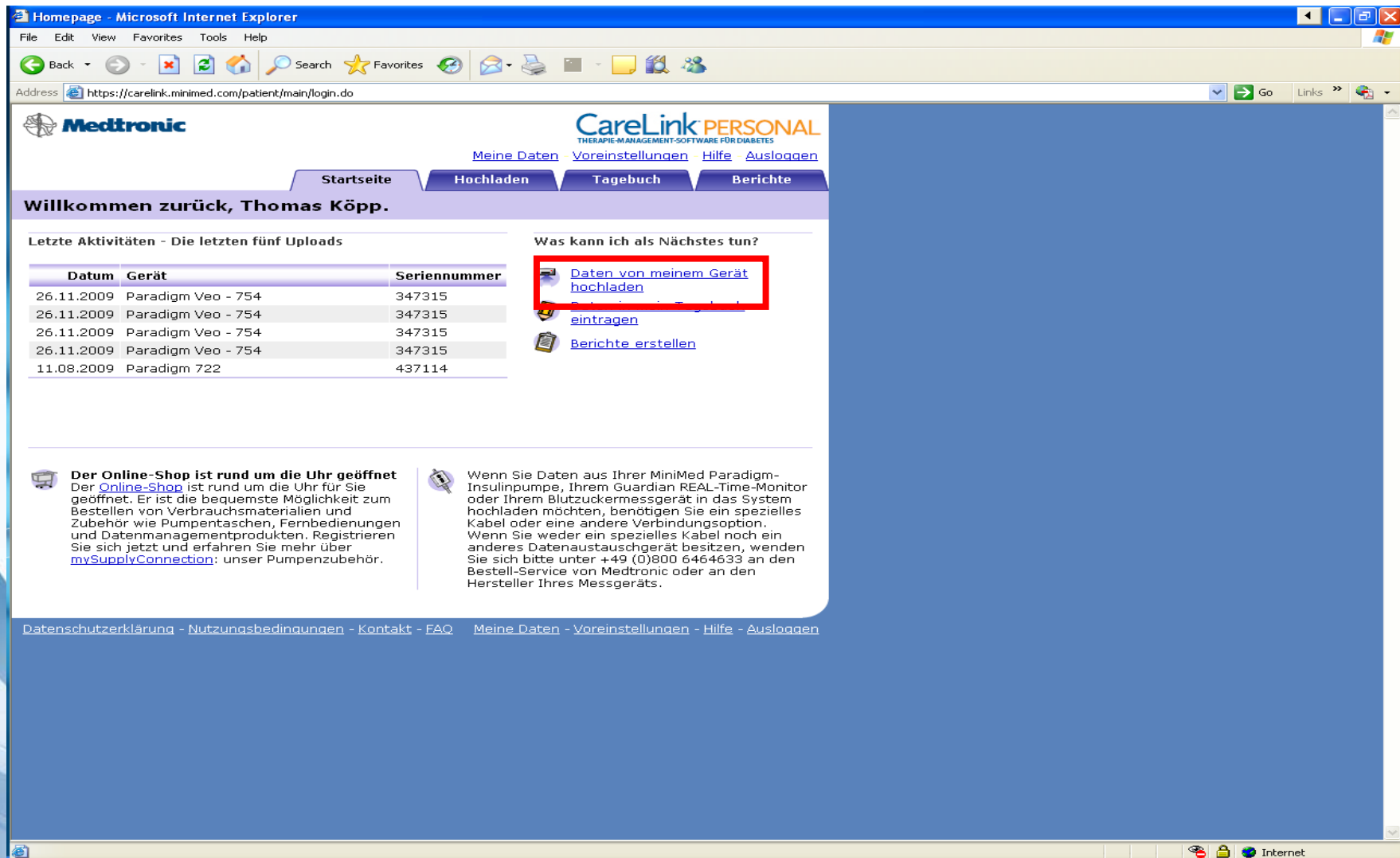

Homepage - Microsoft Internet Explorer

Address: <https://carelink.minimed.com/patient/main/login.do>

**Medtronic** CareLink PERSONAL  
THERAPIE-MANAGEMENT-SOFTWARE FÜR DIABETES

[Meine Daten](#) [Voreinstellungen](#) [Hilfe](#) [Ausloggen](#)

Startseite **Hochladen** Tagebuch Berichte

**Willkommen zurück, Thomas Köpp.**

Letzte Aktivitäten - Die letzten fünf Uploads

Datum	Gerät	Seriennummer
26.11.2009	Paradigm Veo - 754	347315
26.11.2009	Paradigm Veo - 754	347315
26.11.2009	Paradigm Veo - 754	347315
26.11.2009	Paradigm Veo - 754	347315
11.08.2009	Paradigm 722	437114

Was kann ich als Nächstes tun?

- [Daten von meinem Gerät hochladen](#)
- [eintragen](#)
- [Berichte erstellen](#)

**Der Online-Shop ist rund um die Uhr geöffnet**  
Der [Online-Shop](#) ist rund um die Uhr für Sie geöffnet. Er ist die bequemste Möglichkeit zum Bestellen von Verbrauchsmaterialien und Zubehör wie Pumpentaschen, Fernbedienungen und Datenmanagementprodukten. Registrieren Sie sich jetzt und erfahren Sie mehr über [mySupplyConnection](#): unser Pumpenzubehör.

Wenn Sie Daten aus Ihrer MiniMed Paradigm-Insulinpumpe, Ihrem Guardian REAL-Time-Monitor oder Ihrem Blutzuckermessgerät in das System hochladen möchten, benötigen Sie ein spezielles Kabel oder eine andere Verbindungsoption. Wenn Sie weder ein spezielles Kabel noch ein anderes Datenaustauschgerät besitzen, wenden Sie sich bitte unter +49 (0)800 6464633 an den Bestell-Service von Medtronic oder an den Hersteller Ihres Messgeräts.

[Datenschutzerklärung](#) - [Nutzungsbedingungen](#) - [Kontakt](#) - [FAQ](#) [Meine Daten](#) - [Voreinstellungen](#) - [Hilfe](#) - [Ausloggen](#)

Internet